

Verlagcalculatie

Aantallen en bedragen grafisch weergegeven

Wat kan ik ermee?

Met BrancheView Verlagcalculatie krijgt u een uitgebreide mogelijkheid om verslagen op te maken. Op deze manier kunnen cijfers uit uw administratie nog beter gepresenteerd worden waardoor uw resultaat direct en grafisch inzichtelijk is.

Wat krijg ik ervoor?

Met Verlagcalculatie krijgt u een scala aan functies om de standaard verslagmodellen van AccountView uit te breiden. U heeft de mogelijkheid om:

- Zowel bedragen als aantallen en gewichten te boeken in uw administratie
- ..en te presenteren in uw verslagen
- Formules te bouwen middels de uitgebreide formulebuilder
- Vaste waarden op te nemen om vergelijkingen te maken ten opzichte van uw werkelijke cijfers
- Eenvoudig grafieken opnemen in uw verslag
- Periodecijfers zowel per periode als gecumuleerd afdrucken op uw eigen verslagen

Stamgegevens Verlagformule

Algemeen

Zoekcode: Verslag: Verslagtype:

Omschrijving: Jaartotalen:

Indien 0 dan niet afdrucken in verslag

Rubrieken:

Rubrieken	Telrubrieken	Vastewaarden
0501	Financiële vaste activa	
0600	Eigen vermogen	
0650	Egalisatierekening	
0699	Resultaat boekjaar	
0800	Voorzieningen	
0900	Langlopende schulden	
1000	Liquide middelen	
1200	Debiteuren	
1250	Vorderingen en overlopende activa	
1400	Crediteuren	

Formule:

OK Annuleren Bewaren Help

Figuur: Aanmaken verslagformules voor aantallen, vaste waarden en bedragen met de formulebuilder



Omschrijving	Januari	Februari	Maart	April	Mei	Juni	Juli	Augustus	September	Oktober	November	December	Cumul t/m December	Totaal Vorig jaar
Winst- en verliesrekening														
OMZET														
Overheidstoelagen, vergoedingen en subs	0,00	0,00	0,00	0,00	0,00	0,00	0,00	0,00	0,00	0,00	0,00	0,00	0,00	0,00
Overige opbrengsten agrarisch	1.383,02	2.626,20	3.061,33	2.551,34	975,11	4.347,17	0,00	0,00	0,00	0,00	0,00	0,00	14.944,17	7.472,10
KOSTPRIJS VAN DE OMZET	1.383,02	2.626,20	3.061,33	2.551,34	975,11	4.347,17	0,00	0,00	0,00	0,00	0,00	0,00	14.944,17	7.472,10
Veevoerkosten	0,00	0,00	0,00	0,00	0,00	0,00	0,00	0,00	0,00	0,00	0,00	0,00	0,00	0,00
Directe kosten	0,00	0,00	0,00	0,00	0,00	0,00	0,00	0,00	0,00	0,00	0,00	0,00	0,00	0,00
Bruto marge	1.383,02	2.626,20	3.061,33	2.551,34	975,11	4.347,17	0,00	0,00	0,00	0,00	0,00	0,00	14.944,17	7.472,10
INDIRECTE KOSTEN														
Loonkosten	615,97	6.394,97	4.704,15	6.192,70	2.539,67	4.406,24	627,00	0,00	0,00	0,00	0,00	0,00	25.480,70	12.740,37
Loonwerk	0,00	0,00	0,00	0,00	0,00	0,00	0,00	0,00	0,00	0,00	0,00	0,00	0,00	0,00
Kosten onroerende zaken	3.020,09	3.112,65	3.112,65	3.112,65	3.112,65	0,00	0,00	0,00	0,00	0,00	0,00	0,00	15.470,69	7.735,37

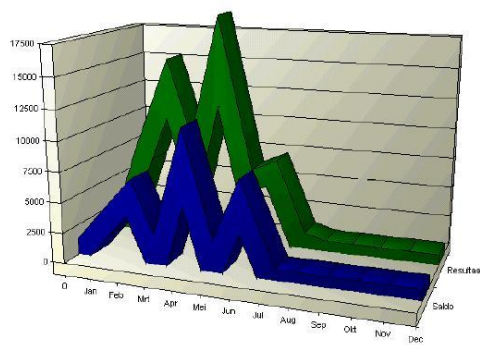

Figuur: Rapport met periodecijfers en grafiek

Wat levert het op?

- ✚ Uw cijfers nog beter inzichtelijk
- ✚ Zowel bedragen als aantallen en gewicht presenteren op uw standaard verslagen
- ✚ Uw huidige verslagen kunnen in stand blijven en worden uitgebreid met de nieuwe functionaliteit
- ✚ Flexibele omgang met rubrieken en telrubrieken
- ✚ Vaste waarden opnemen om berekeningen te maken

Wat kost het?

U investeert € 495,00 voor Verslagcalculatie. De module is een uitbreiding op AccountView Team of AccountView Business. Bij aanschaf dient de BM\SDK Cliënt Access Licentie in de licentie aanwezig te zijn. Alle bedragen zijn exclusief BTW.

Het onderhoudspercentage van het jaarlijkse onderhoudscontract (verplicht) is gelijk met het jaarlijkse onderhoudspercentage van AccountView Business. U heeft daarmee altijd het recht op de nieuwste versie.